

PROJEKTOVÁ DOKUMENTACE PRO STAVEBNÍ ŘÍZENÍ

D.1.1.A ZÁZNAM Z PROVEDENÍ SOND V KONSTRUKCÍCH

AKCE: REVITALIZACE OBJEKTU RESTAURACE PASTÝŘSKÁ STĚNA
ŽIŽKOVA Č.P. 236, DĚČÍN A JEHO OKOLÍ

STAVEBNÍ OBJEKT SO 01

STAVEBNÍK: STATUTÁRNÍ MĚSTO DĚČÍN
MAGISTRÁR MĚSTA DĚČÍN
MÍROVÉ NÁMĚSTÍ 1175/5
405 02 DĚČÍN

ČÍSLO ZAKÁZKY: 21/2022

DATUM: 08/2022



PŮDORYS 1.NP

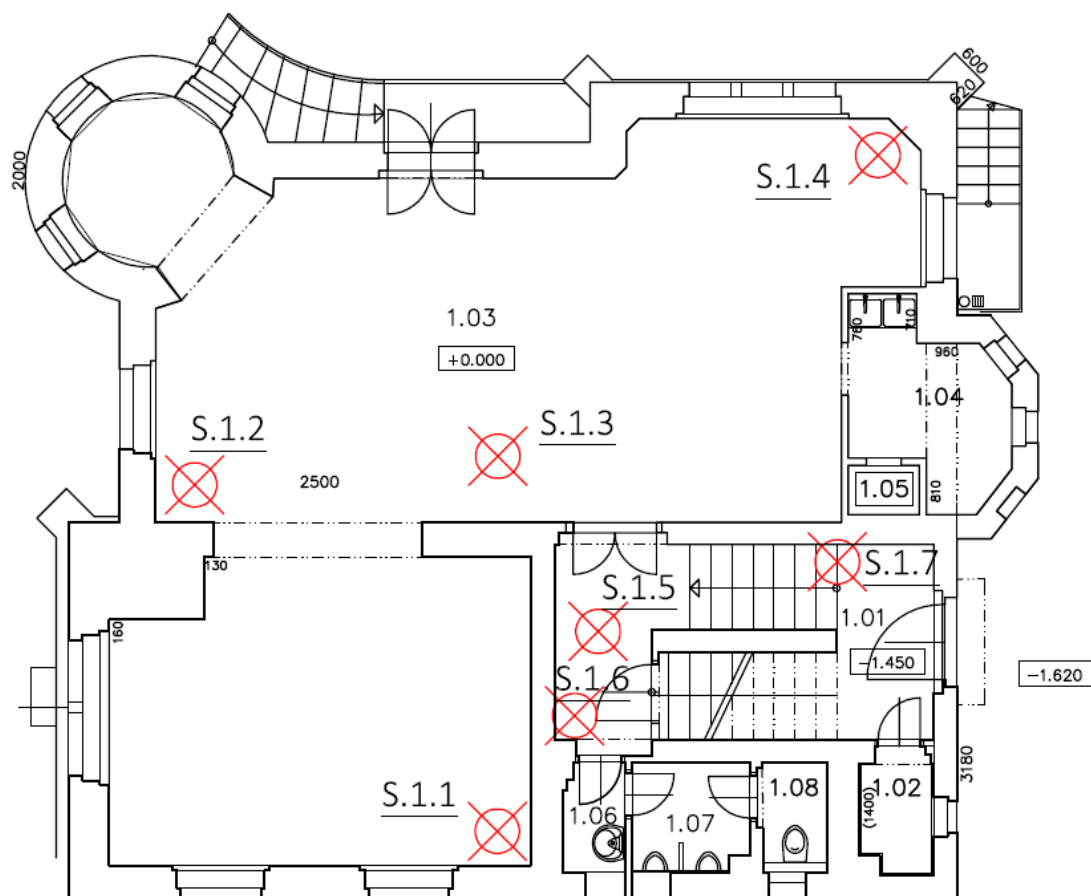



LEGENDA MÍSTNOSTI

OZN.	ÚČEL MÍSTNOSTI	PLOCHA m ²	PODLAHY	POZNÁMKA
1.01	CHODBA		PRKENNÁ PODLAHA	+ koberec
1.02	WC	1,80	KERAM. DLAŽBA	ker.obklad stěn v=1,4m
1.03	RESTAURACE	84,30	KOBEREC	
1.04	PŘÍPRAVNA	5,30	KERAM. DLAŽBA	
1.05	VÝTAH jídelní			
1.06	PŘEDSÍŇ WC mužů	1,40	KERAM. DLAŽBA	
1.07	PISOÁRY	2,60	KERAM. DLAŽBA	ker.obklad stěn v=1,2m
1.08	WC mužů	1,50	KERAM. DLAŽBA	

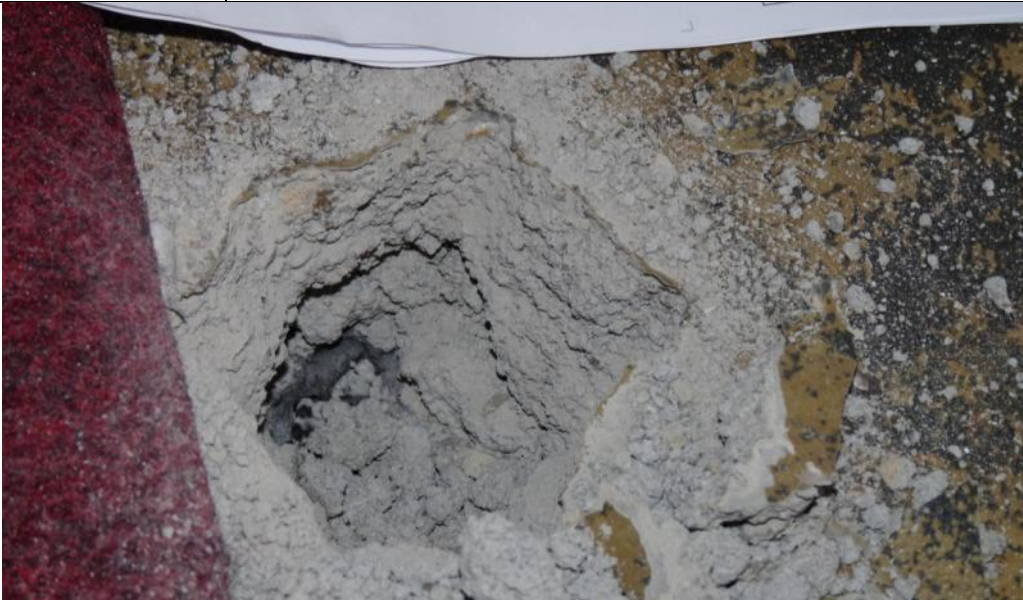

S.1.1	1.NP	MÍSTNOST č. 1.03
	PODLAHA	- TEXTÍLIE - BETONOVÁ DESKA CCA TL. 7,0 CM - ASFALTOVÝ PÁS - BETONOVÁ MAZANINA CCA TL. 3,0 CM - NÁSYP NA STROPNÍ KONSTRUKCI 1.PP
		
S.1.2	1.NP	MÍSTNOST č. 1.03
	PODLAHA	- TEXTÍLIE - BETONOVÁ DESKA CCA TL. 7,0 CM - ASFALTOVÝ PÁS - BETONOVÁ DESKA CCA TL. 3,0 CM - NÁSYP NA STROPNÍ KONSTRUKCI 1.PP
		



S.1.3	1.NP	MÍSTNOST č. 1.03
	STROP	- PODLAHA 2.NP - ŠKVÁROVÝ NÁSYP - HURDISKOVÝ STROP CCA TL. 8,0 CM - MVC OMÍTKA CCA TL. 3,0 CM
		
S.1.4	1.NP	MÍSTNOST č. 1.03
	PODLAHA	- TEXTÍLIE - BETONOVÁ DESKA CCA TL. 7,0 CM - ASFALTOVÝ PÁS - BETONOVÁ DESKA CCA TL. 5,0 CM - NÁSYP NA STROPNÍ KONSTRUKCI 1.PP
		



S.1.5	1.NP	MÍSTNOST č. 1.01
	STROP	- PODLAHA 2.NP - NÁSYP - CIHELNÁ KLENBA - MVC OMÍTKA CCA TL. 2,0 CM
POZN. VRTANÁ SONDA BEZ ROZKRÝVKY		
S.1.6	1.NP	MÍSTNOST č. 1.01
	PODLAHA PODESTA	- PRKENNÁ PODLAHA, LOKÁLNĚ TEXTÍLIE - VYROVNÁVACÍ VRSTVA CCA TL. 1,0 CM - BETONOVÁ DESKA CCA TL. 7,0 CM - NÁSYP NA STROPNÍ KONSTRUKCI 1.PP
		
S.1.7	1.NP	MÍSTNOST č. 1.01
	PODLAHA SCHODY	- PRKENNÝ OBKLAD - OPRAVNÁ VRSTVA TL. CCA 2,0CM, POJIVO + KŘEMIČITÝ PÍSEK - BETONOVÁ KONSTRUKCE SCHODIŠTĚ
		



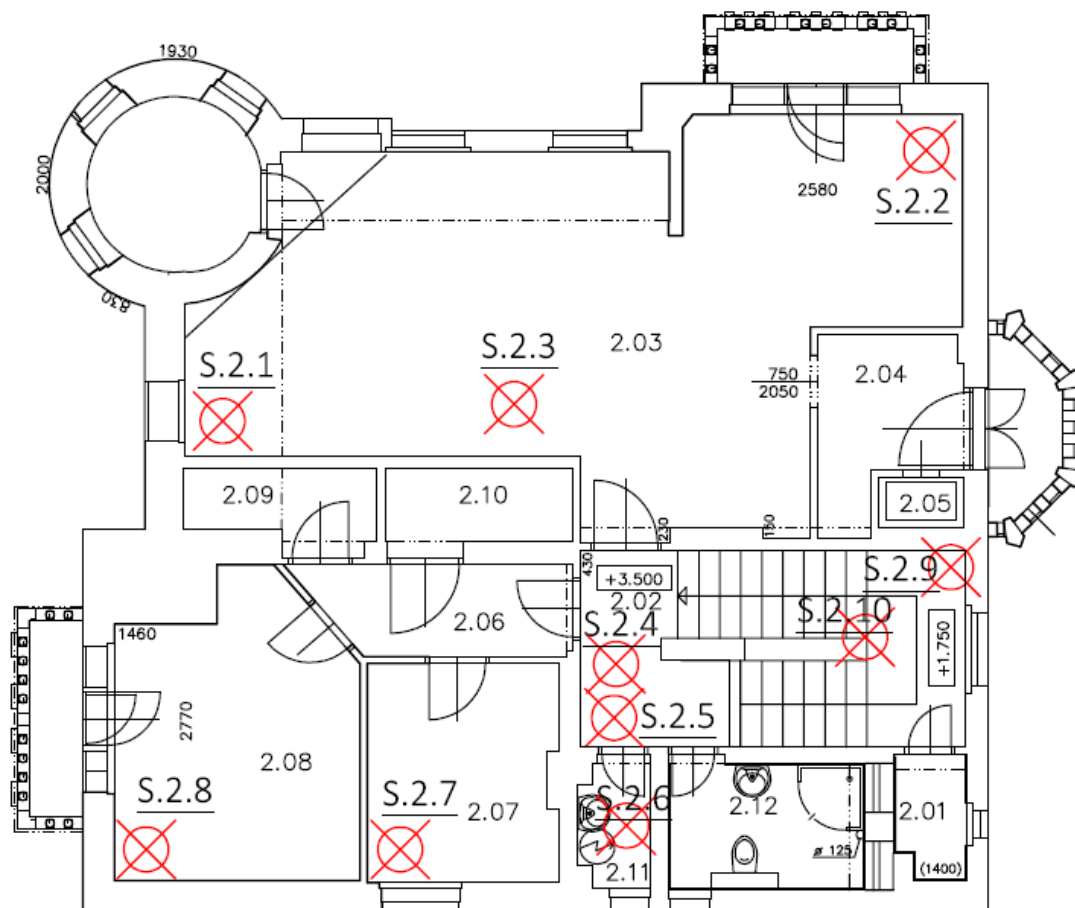

PŮDORYS 2.NP





LEGENDA MÍSTNOSTÍ

OZN.	ÚČEL MÍSTNOSTI	PLOCHA m ²	PODLAHY	POZNÁMKA
2.01	WC	1,80	TERACO	ker.obklad stěn v=1,4m
2.02	CHODBA se schodištěm	15,30	KOBEREC	
2.03	SALONEK	47,20	LAMINÁTOVÁ PODLAHA	
2.04	PŘÍPRAVNA	4,90	LAMINÁTOVÁ PODLAHA	
2.05	VÝTAH jidelní			
2.06	CHODBA	4,70	LAMINÁTOVÁ PODLAHA	
2.07	DENNÍ MÍSTNOST PERSONÁL	8,40	PVC	
2.08	KANCELÁŘ	13,70	LAMINÁTOVÁ PODLAHA	
2.09	KOMORA	4,30	PVC	
2.10	SCHODIŠTĚ	8,60	BETONOVÁ MAZANINA	
2.11	ÚKLIDOVÁ KOMORA	1,80	PVC	
2.12	WC+SPRCHA	5,10	KERAM. DLAŽBA	ker.obklad stěn v=1,8m





S.2.1	2.NP	MÍSTNOST č. 2.03
	PODLAHA	<ul style="list-style-type: none"> - PODLAHOVÝ LAMINÁT CCA TL. 0,6 CM - MIRELON - LINO - VYROVNÁVACÍ DESKY TL. CCA 1,8 CM, HOBRA - PRKENNÝ ZÁKLOP CCA TL. 2,4 CM - ŠKVÁROVÝ NÁSYP NA STROPNÍ KONSTRUKCI 1.NP
		
S.2.2	2.NP	MÍSTNOST č. 2.03
	PODLAHA	<ul style="list-style-type: none"> - PODLAHOVÝ LAMINÁT CCA TL. 0,6 CM - MIRELON - LINO - VYROVNÁVACÍ DESKY TL. CCA 1,8 CM, HOBRA - PRKENNÝ ZÁKLOP CCA TL. 2,4 CM, HRANOL Š. 10,0CM - ŠKVÁROVÝ NÁSYP NA STROPNÍ KONSTRUKCI 1.NP
		



S.2.3	2.NP	MÍSTNOST č. 2.03
	STROP	- PŮDNÍ PROSTOR - TRÁMOVÝ STROP, PRKENNÉ PODBITÍ - RÁKOSOVÉ PODBITÍ - OMÍTKA + RABICOVÉ PLETIVO TL. CCA 5CM VČ. RÁKOSU
		
S.2.4	2.NP	MÍSTNOST č. 2.02
	STROP	- PŮDNÍ PROSTOR - PRKENNÉ PODBITÍ - MVC OMÍTKA S PERLINKOU CCA TL. 2,0CM
	POZN. VRTANÁ SONDA BEZ ROZKRÝVKY	
S.2.5	2.NP	MÍSTNOST č. 2.02
	PODLAHA PODESTA	- TEXTÍLIE - LITÝ POTĚR CCA TL. 3,0 CM - NÁSYP NA STROPNÍ KONSTRUKCI 1.NP
		



S.2.6	2.NP	MÍSTNOST č. 2.11
	PODLAHA	<ul style="list-style-type: none"> - LINO - BETONOVÁ DESKA CCA TL. 3,0 CM, NOVĚJŠÍ - BETONOVÁ DESKA CCA TL. 5,0CM, STARŠÍ - NÁSYP NA STROPNÍ KONSTRUKCI 1.NP
		
S.2.7	2.NP	MÍSTNOST č. 2.07
	PODLAHA	<ul style="list-style-type: none"> - PODLAHOVÝ LAMINÁT CCA TL. 0,6 CM - MIRELON - BETONOVÁ DESKA TL. CCA 15CM - NÁSYP NA STROPNÍ KONSTRUKCI 1.NP
		



S.2.8	2.NP	MÍSTNOST č. 2.08
	PODLAHA	- PODLAHOVÝ LAMINÁT - MIRELON - FÓLIE - BETONOVÁ DESKA CCA TL. 8,0CM - NÁSYP NA STROPNÍ KONSTRUKCI 1.NP
		
S.2.9	2.NP	MÍSTNOST č. 2.02
	PODLAHA MEZIPODESTA	- TEXTÍLIE - BETONOVÁ DESKA CCA TL. 5,0CM - NÁSYP, DESKA KCE MEZIPODESTY
		
S.2.10	2.NP	MÍSTNOST č. 2.02
	PODLAHA SCHODY	- TEXTÍLIE - BETONOVÁ KONSTRUKCE SCHODIŠTĚ
		

0.08 v.=2,87 m

0.07 v.=2,88 m

0.06 v.=2,88 m

0.09 v.v.=2,95m

0.10 v.v.=3,03m v.p.=2,90m

0.11

0.01 -3.470 0.15

0.12

0.13 v.=2,55 m

0.03 v.=2,70 m

0.02 -3.470

0.05

0.04

Boiler

-2.980

OZN.	ÚČEL MÍSTNOSTI	PLOCHA m ²	PODLAHY	POZNÁMKA
0.01	CHODBA	1,70	PRKENNÁ PODLAHA	
0.02	KUCHYNĚ	22,30	KERAM. DLAŽBA	ker.obklad stěn v=2,0m
0.03	UMÝVÁRNA NÁDOBÍ	2,70	KERAM. DLAŽBA	
0.04	SKLAD	0,70	KERAM. DLAŽBA	
0.05	VÝTAH jřdelní			
0.06	CHODBA	3,40	KERAM. DLAŽBA	
0.07	SKLAD I	8,80	KERAM. DLAŽBA	
0.08	SKLAD II	17,50	KERAM. DLAŽBA	
0.09	CHODBA	4,30	BETONOVÁ MAZANINA	
0.10	SKLEP	8,60	BETONOVÁ MAZANINA	
0.11	TECHNICKÁ MÍSTNOST	7,10	BETONOVÁ MAZANINA	
0.12	CHODBA se schodištěm	8,60	PRKENNÁ PODLAHA	
0.13	PŘEDSÍŇ WC ženy	3,90	KERAM. DLAŽBA	
0.14	WC ženy	1,90	KERAM. DLAŽBA	
0.15	CHODBA do oborstení	6,50		



S.0.1	1.PP	MÍSTNOST č. 0.02
	PODLAHA	- KERAMICKÁ DLAŽBA - BETONOVÁ DESKA CCA TL. 12,0 CM - NÁSYP
S.0.2	1.NP	MÍSTNOST č. 0.02
	STROP	- PODLAHA 1.NP - ŠKVÁROVÝ NÁSYP - STROPNÍ KONSTRUKCE HURDIS - ZAVĚŠENÝ PODHLED, OCELOVÝ RASTR, CCA TL. 16,0 CM